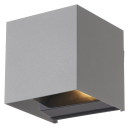

Specyfikacja D'Lite Światło Ścienne Elingen Szary 4.9W 480lm - 830 Ciepła Biel

Zobacz produkt

Ogólne

Numer artykułu	257865
EAN	8719157074032
Kod Producenta	8719157074032
Producent	D'Lite
Nazwa producenta	D'Lite LED Wall Light Elingen Aluminium Grey 4.9W 480lm - 830 Warm White
Gwarancja	2 lat
Żywotność (h)	30000

Informacje techniczne

Technologia	Zintegrowane żarówki LED
Napięcie lampy (V)	220-240
Moc (W)	4.9W
Ściemnianie	Nie
Zawiera żarówkę	Tak
Kod Koloru	830 Ciepły Biały
Kolor światła	3000 Ciepły Biały
Oddawanie barw (Ra)	80-89 - Dobre odwzorowanie kolorów
Jasny Kolor	Biały
Ustawienie Kolorur	Pojedynczy kolor
Strumień świetlny (Lumen)	480lm

Skuteczność świetlna (Lm/W)	98
Regulowana	Nie
Montaż	Naścienny
Oświetlenie awaryjne	Nie
Rodzaj produktu	Dekoracyjne oświetlenie LED

Fixture Information

Stopień ochrony IP	IP54
Kolor Oprawy	Szary
Obudowa	Plastik
Seria	Elingen

Wymiary

Długość (mm)	93
Szerokość (mm)	80
Wysokość (mm)	97

Sensor Information

Typ sensora	Bez czujnika