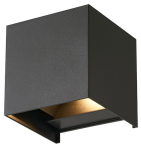

Specyfikacja D'Lite Światło Ścienne Elingen Czarny Up & Down 4.9W 480lm - 830 Ciepła Biel | IP65

Zobacz produkt

Ogólne

Numer artykułu	250632
EAN	5430004236047
Kod Producenta	DLT009240005001
Producent	D'Lite
Nazwa producenta	Elingen Aluminium cover, clear plastic body and diffuser, 220-240V/50-60Hz, 2*3W COB LED 3000K, No s
Gwarancja	2 lat
Żywotność (h)	30000

Informacje techniczne

Technologia	Zintegrowane żarówki LED
Napięcie lampy (V)	220-240
Moc (W)	4.9W
Ściemnianie	Nie
Zawiera żarówkę	Tak
Kod Koloru	830 Ciepły Biały
Kolor światła	3000 Ciepły Biały
Oddawanie barw (Ra)	80-89 - Dobre odwzorowanie kolorów
Jasny Kolor	Biały
Ustawienie Kolorur	Pojedynczy kolor
Strumień świetlny (Lumen)	480lm

Skuteczność świetlna (Lm/W)	98
Power factor	>0.50
Regulowana	Nie
Montaż	Naścienny
Rodzaj produktu	Dekoracyjne oświetlenie LED

Fixture Information

Połączenie oprawy	Kabel
Stopień ochrony IP	IP65
Impact Protection (IK)	IK02 - 0.20 Joule
Kolor Oprawy	Czarny
Seria	Elingen

Wymiary

Długość (mm)	103
Szerokość (mm)	100
Wysokość (mm)	100

Sensor Information

Typ sensora	Bez czujnika